

#NOS MUEVE
LA CULTURA

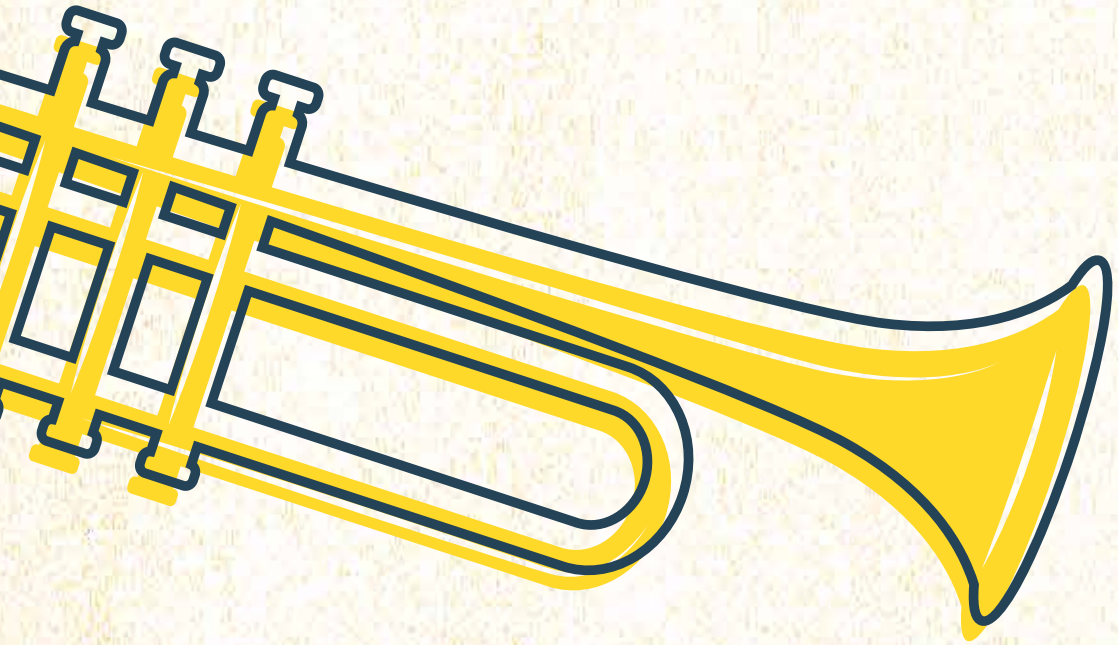

★ SUENAN LOS
**TE
RRI
TO
RIOS**



PROGRÁMATE

★ **JU
NIO** ★

Miércoles 1

Escuela de Música San Javier / 2:00 - 5:00 p. m. /
Parque Biblioteca de San Javier (Cl. 42C # 95 - 50)

Jueves 2

Escuela de Música Independencias / 5:00 - 7:00 p. m. /
Casa Kolacho (Cra. 100 # 45 - 5, San Javier)

Viernes 3

Escuela de Música San Antonio de Prado -
Limonar / 4:00 - 6:00 p. m. / Teatro Parque
Biblioteca José Horacio Betancur (Cl. 50E Sur # 75A - 94)



Alcaldía de Medellín

**#NOS MUEVE
LA CULTURA**



Lunes 6

Escuela de Música El Poblado / 2:30 - 6:00 p. m. / Escuela de Música El Poblado (Cl. 16 Sur # 45 - 13)

Martes 7

Escuela de Música La Milagrosa / 4:00 p. m. / Casa de la Cultura Ávila (Cra. 29A # 38F - 59)

Miércoles 8

Escuela de Música Belén Rincón / 3:00 - 5:00 p. m. / Escuela de Música Belén Rincón (Cl. 3D # 81A - 97 / Loma de los Bernal)

Jueves 9

Escuela de Música Santa Fe / 3:00 - 5:00 p. m. / Teatro Parque Biblioteca de Belén (Cra. 76 # 18A - 19)

Viernes 10

Escuela de Música Trinidad / 3:00 - 5:00 p. m. / Institución Educativa Benjamín Herrera (Cl. 25 # 52 - 140)

Sábado 11

Orquesta Sinfónica Inicial e Intermedia / 2:00 p. m. / Escuela de Música Belén Rincón (Cl. 3D # 81A - 97 / Loma de los Bernal)

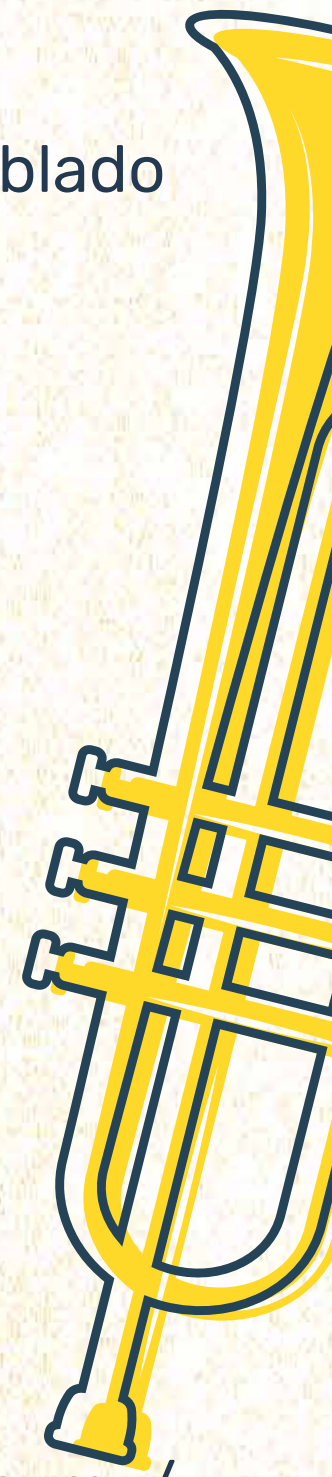

Alcaldía de Medellín

**#NOS MUEVE
LA CULTURA**



Lunes 13

**Escuela de Música Villa Laura / 3:00 p. m. / Auditorio G.W. Chapman
Corporación Universitaria Adventista de Colombia (Cra. 84 # 33A-154)**

Martes 14

**Escuela de Música Robledo / 4:00 - 5:30 p. m. / Auditorio Centro Comercial Florida
(Cl. 71 # 65 - 150)**

Miércoles 15

**Escuela de Música Estadio / 4:00 - 6:00 p. m. / Escuela de Música Estadio
(Cra. 74 # 52 - 56)**

Jueves 16

**Escuela de Música San Cristóbal / 4:00 - 6:00 p. m. / Auditorio Parque
Biblioteca Fernando Botero (Cra. 131 # 6215)**

Viernes 17

**Escuela de Música Alfonso López / 3:00 p. m. /
Parroquia Santa María La Virgen (Cra. 75 # 81-41)**

Sábado 18

**Orquesta Sinfónica Juvenil y Coros / 2:00 p. m. /
Casa de la Música (Cl. 71 # 4562 / Parque de los Deseos)**



Alcaldía de Medellín

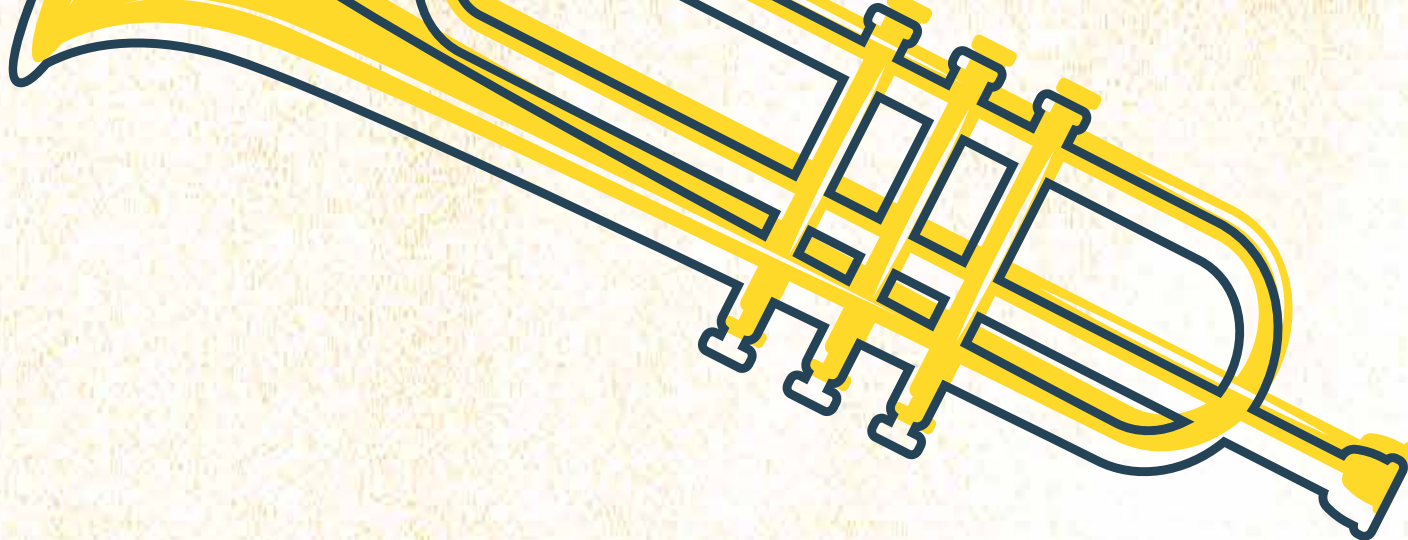

Martes 21

Escuela de Música Pedregal / 4:00 - 6:00 p. m. / Auditorio Casa de la Cultura Pedregal (Cl. 103 # 74A - 03)

Miércoles 22

Escuela de Música Doce de Octubre / 3:00 - 5:30 p. m. / Teatro Macondo Parque Biblioteca Doce de Octubre (Cra. 80 # 104 - 04)

Jueves 23

Escuela de Música Moravia / 2:00 - 4:00 p. m. / Auditorio Centro de Desarrollo Cultural de Moravia (Cl. 82A 52 - 25)

Viernes 24

Escuela de Música Aranjuez / 3:00 - 6:00 p. m. / Escuela de Música Aranjuez (Cra. 51B # 88 - 6)

Sábado 25

Banda Sinfónica Juvenil / 2:00 p. m. / Escuela de Música Miraflores (Cra. 25 # 50A - 27 / Unidad Deportiva Miraflores)

Martes 28

Escuela de Música Belén Parque Biblioteca / 3:00 - 6:00 p. m. / Auditorio Parque Biblioteca de Belén (Cra. 76 # 18A - 19)

Miércoles 29

Escuela de Música Montecarlo / 4:00 - 6:00 p. m. / Salón principal Escuela de Música Montecarlo (Cra. 36 # 85B - 77 / Institución Educativa Montecarlo)

Jueves 30

Escuela de Música Popular / 3:00 - 5:00 p. m. / Iglesia San Martín de Porres (Cra. 48 # 104A 5)



**#NOS MUEVE
LA CULTURA**



JULIO



Lunes 18

**Escuela de Música Boston / 3:30 p. m. / Museo Casa de la Memoria
(Cl. 51 # 36-66)**

Martes 19

**Escuela de Música Villa Hermosa / 3:00 - 6:00 p. m. /
Monasterio San José, Convento Carmelitas Descalzas
(Capilla) (Cl. 65AA # 42-32)**

Jueves 21

**Escuela de Música Miraflores / 3:00 - 6:00 p. m. /
Auditorio Escuela de Música Miraflores
(Cra. 25 # 50A - 27 / Unidad Deportiva Miraflores)**

Viernes 22

**Escuela de Música Villatina / 3:00 - 6:00 p. m. /
Auditorio principal Casa de Cultura Las Estancias
(Cl. 52A # 12-00)**

Lunes 25

**Escuela de Música Santa Elena / 4:00 p. m. /
Auditorio Escuela de Música Santa Elena
(Km 15 vía Santa Elena / Institución Educativa Santa Elena)**

Martes 26

**Escuela de Música Las Nieves / 2:00 p. m. /
Escuela de Música Las Nieves (Cl. 82 # 39 - 69 /
Institución Educativa Las Nieves)**

